

## SEPA Lastschriftbestand prüfen

Lastschrift- und Terminbestände mit der VR-NetWorld Software und FinTS/HBCI

Nach der Übertragung der SEPA-Lastschriften haben Sie die Möglichkeit den Status und den Bestand der terminierten Buchungen abzurufen.

Sie können bei FinTS/HBCI die Lastschriften aktuell bis zu 360 Tage vor Fälligkeit einreichen.

Dieser Bestand ist sichtbar, so lange die Aufträge bei der GLS Bank „parken“. Sobald die Lastschriften mit Beginn der Vorlaufzeit (5 oder 2 Tage) zur Bank der Zahlungspflichtigen übertragen werden, ist der Bestand wieder leer. Haben Sie eine Eillastschrift (COR1) eingereicht, beträgt die Vorlaufzeit nur einen Tag.

Je nach Konfiguration der Software kann die Aktualisierung der Auftragsbestände in den Programm- und/oder Kontoeinstellungen deaktiviert sein.

### Prüfen Sie zunächst die Programmeinstellung der VR-NetWorld Software.

Mit Klick in der Menüzeile auf <Extras> (1) und den Button <Einstellungen bearbeiten> (2) gelangen Sie in die allgemeinen Einstellungen.

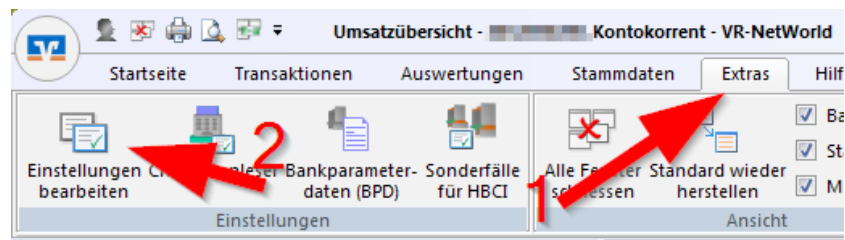

In der Baumstruktur links wählen Sie unter <Aufträge> die Einstellungen für <Aktualisierung> aus.

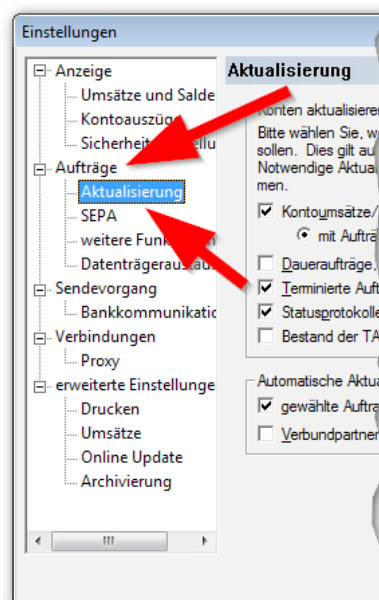

Kontrollieren Sie, ob der Haken vor „Terminierte Aufträge“ gesetzt ist.

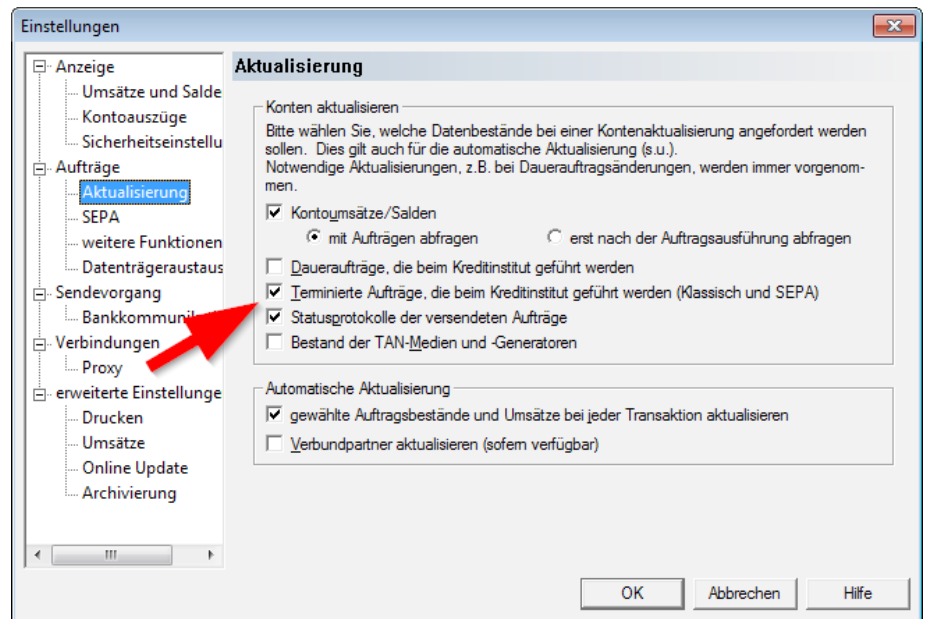

Im nächsten Schritt müssen die Einstellungen am Konto kontrolliert, bzw. gesetzt werden.

Wählen Sie in der Baumansicht Ihr Konto an.

Alternativ zur Baumansicht wählen Sie in der Menüzeile <Konten> aus.

Über das Kontextmenü (rechte Maustaste) am GLS Girokonto und den Menüpunkt <Konto bearbeiten> gelangen Sie in die Bearbeitungs-  
maske.

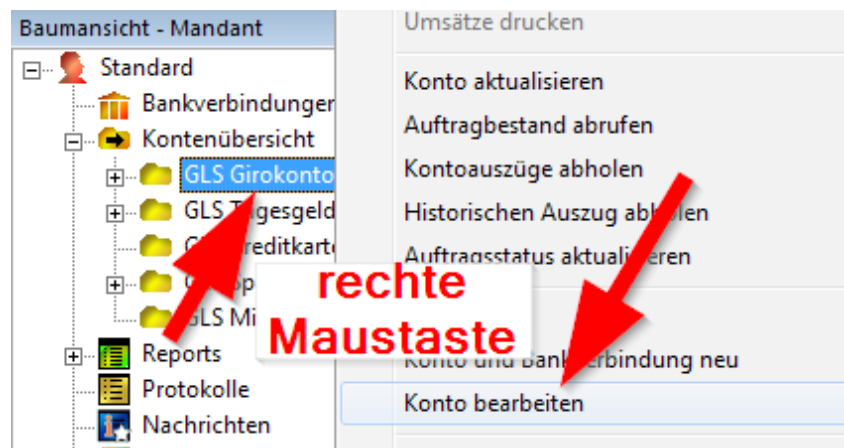

Klicken Sie auf <Geschäftsvorfälle>.

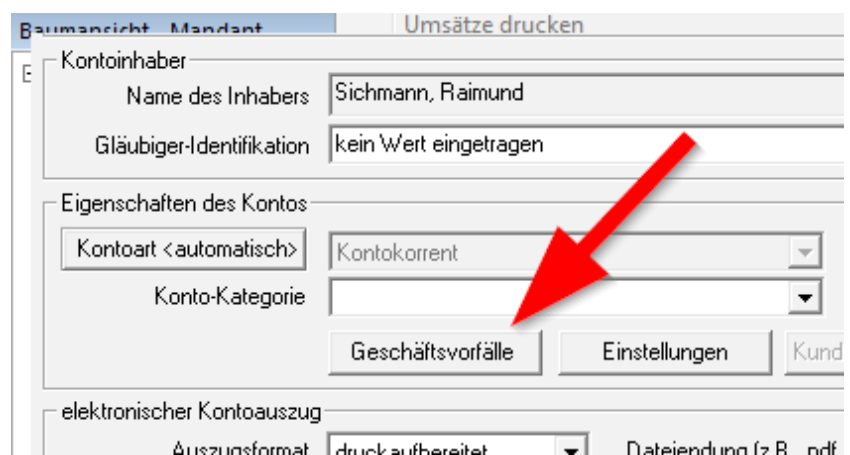

Setzen Sie hier alle benötigten Häkchen auf der rechten Seite.

Beachten Sie, dass jede aktivierte Einstellung den Abruf von Kontoumsätzen verzögern kann.

Wenn Sie beispielsweise keine Bank-Daueraufträge einsetzen, müssen Sie diese auch nicht aktualisieren.

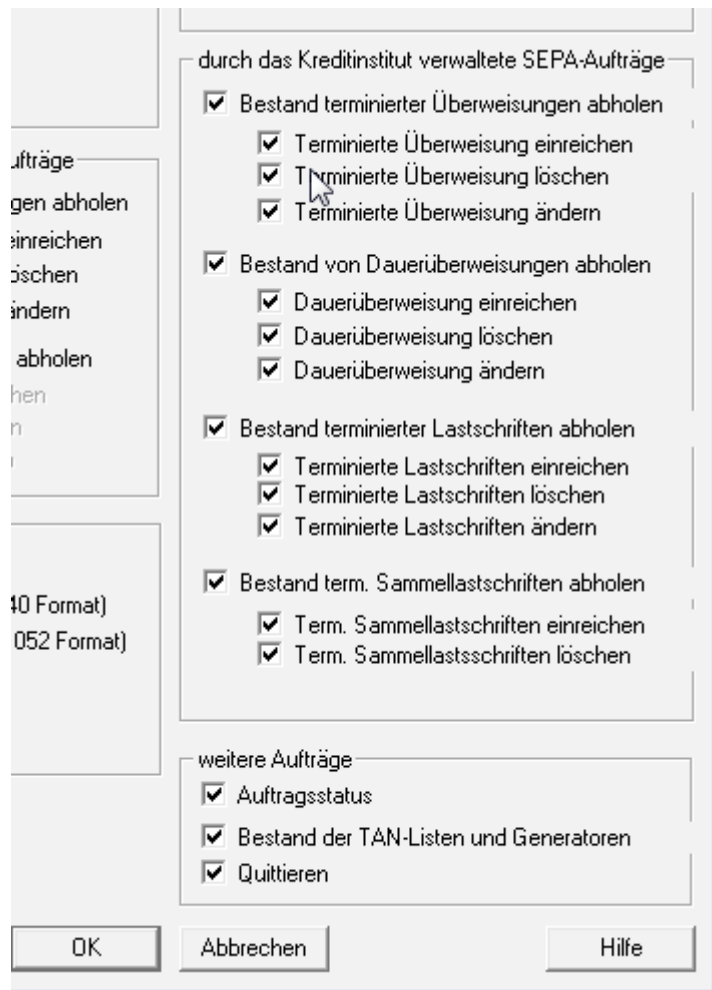

Nun können Sie den Bestand abrufen und aktualisieren. Wählen Sie das Konto (im Beispiel in der Baumansicht) mit der rechten Maustaste an und aktualisieren Sie über <Auftragsbestand abrufen> die Anzeige.

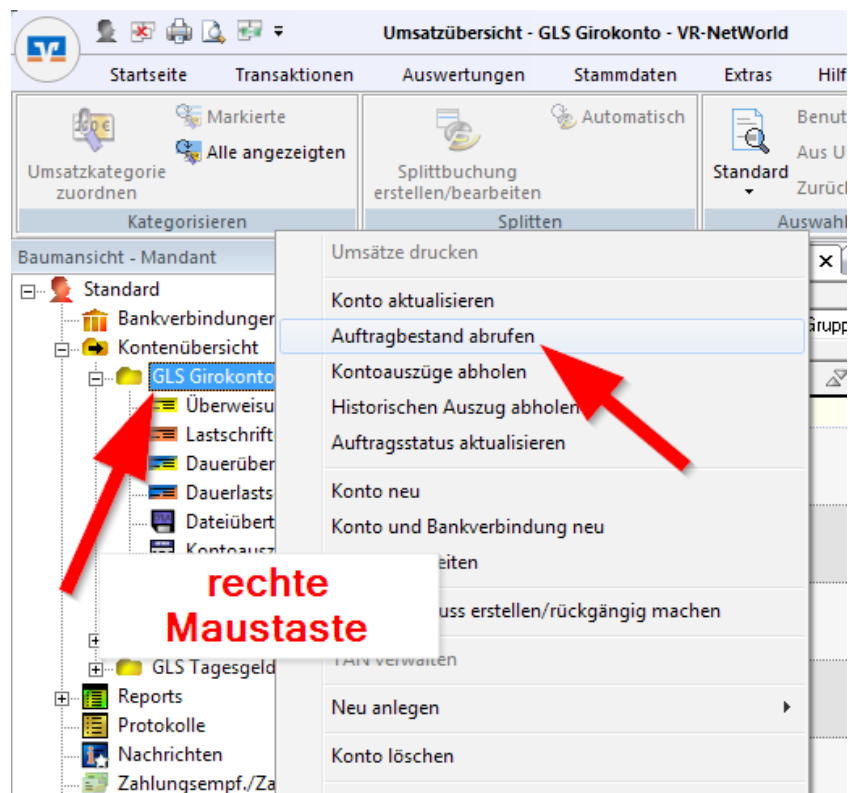

Die Datenübertragung wird gestartet.

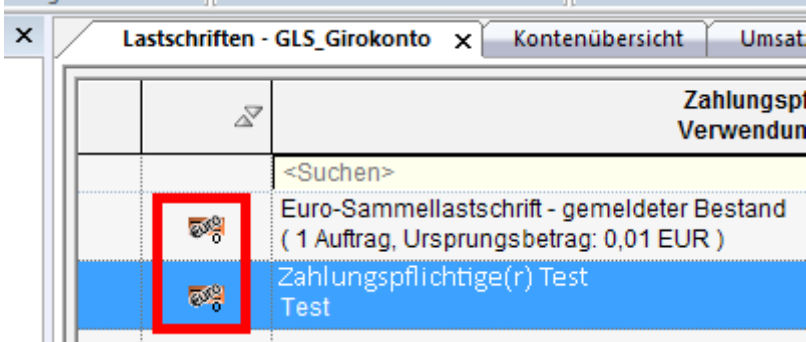

Bitte beachten Sie die Symbole.  
Sie zeigen den Status der Aufträge.  
Die VR-NetWorld Software zeigt  
auch gelöschte oder historische  
Aufträge weiterhin an.

Eine Erläuterung der Symbole  
erhalten Sie so: Markieren Sie eine  
Zeile und klicken Sie dann mit der  
rechten Maustaste auf das Symbol.  
Wählen Sie die Direkthilfe aus dem  
Kontext.



Lastschriften - GLS_Girokonto		Kontenübersicht	Umsat
		Zahlungspl	Verwendun
<Suchen>			
		Euro-Sammellastschrift - gemeldeter Bestand ( 1 Auftrag, Ursprungsbetrag: 0,01 EUR )	
		Zahlungspflichtige(r) Test Test	

## Sprechen Sie uns an

Haben Sie noch Fragen zum Programm oder zur Umstellung? Wir beraten Sie  
gerne. Unter der Telefonnummer **+49 234 5797 444** stehen wir Ihnen für Ihre Fragen  
zur Verfügung.